



Auftaktveranstaltung

zur LEADER-Bewerbung 2023 -2027

18. November 2021

17:00 Uhr bis 19:30 Uhr (Imbiss ab 16:00 Uhr)
im Bürgersaal der Stadt Felsberg
(Vernouillet-Allee 1, 34587 Felsberg)

REGION |
MITTLERES |
FULDATAL |

Felsberg | Guxhagen
Körle | Malsfeld | Melsungen
Morschen | Spangenberg

Stolz dürfen wir verkünden, dass sich die Region „Mittleres Fuldata“ erneut am LEADER-Förderprogramm der Europäischen Union für den Zeitraum von 2023 bis 2027 bewerben wird. „LEADER“ steht für „die Verbindung von Aktionen zur Entwicklung der ländlichen Wirtschaft“ und bildet den Leitsatz der kommenden Förderperiode.

Mit dem Schwerpunkt der kommenden Förderperiode auf die **Themen Daseinsvorsorge**, der **wirtschaftlichen Entwicklung** der Region, **Naherholung** und der Entwicklung zu einem **nachhaltigen Konsumverhalten**, spannen wir ein breites Netz an Themen auf und möchten mit Ihnen darüber ins Gespräch kommen. Nun ist es an uns, gemeinsam Visionen zu eröffnen, Ziele abzuleiten, Entwicklungsstrategien zu entwickeln und diese mit Ihnen gemeinsam umzusetzen.

Zum Auftakt der Förderperiode, laden wir Sie herzlichst ein, Impulse zu setzen und mit uns gemeinsam die Region „Mittleres Fuldata“ fortzuentwickeln.

WIR FÖRDERN...

gute Ideen



Ablauf der Veranstaltung

- Begrüßung durch das Regionalmanagement Mittleres Fuldata
- Einführung in das Thema und Vorstellung der Beteiligten
- Austausch der Erwartungen an die Förderperiode
- Erarbeitung der Prioritäten für die Förderperiode

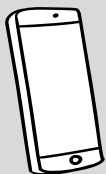

Wichtig: Mobiltelefon mitnehmen - der Erwartungsaustausch wird digital stattfinden!

Bitte melden Sie sich bis zum 12.11.2021 über s.marx@zgmf.de zur Veranstaltung an!

Hinweis: Die Teilnahme an der Veranstaltung ist nur unter Beachtung der 3 G-Regel möglich. Bitte führen Sie einen Impfnachweis, einen Nachweis der Genesung oder ein negatives Testergebnis mit sich. Vielen Dank für Ihr Verständnis!

Wir unterstützen Sie gerne –
bei Ihrem *Projekt* für Ihren *Ort*!



Marion Karmann
Regionalmanagerin
Tel. 05661 – 500 291
m.karmann@zgmf.de



Sindy Marx
Tel. 05661 – 92 78 10
s.marx@zgmf.de

REGION |
MITTLERES |
FULDATAL |

Felsberg | Guxhagen
Körle | Malsfeld | Melsungen
Morschen | Spangenberg

Regionalentwicklungsgesellschaft Mittleres Fuldataal e.V.
Lindenstraße 1 | 34323 Malsfeld
www.foerderregion-mittleres-fuldataal.de

